おことわり 商品の企画、生産には万全の注意をはらっておりますが、ソフトの内容が非常に複雑なために、プログラム上、予期できない不都合が発見される場合が考えられます。万一、誤動作等を起こすような場合がございましたら、相談センターまでご一報ください。

《お買い上げのお客様へ》 商品についてお気づきの点がございましたら、お客様相談センターまでお問い合わせください。住所、電話番号、保護者の方とお子様のお名前・お年も必ずお知らせください。

バンダイお客様相談センター

(関　東)台東区駒形2-5-5　〒111-8081　☎03-3847-6666

(関　西)大阪市北区豊崎4-12-3　〒531-0072　☎06-375-5050

(中　部)名古屋市昭和区御器所3-2-5　〒466-0051　☎052-872-0371

●電話受付時間　月～金曜日(祝日を除く)10時～16時
●電話番号はよく確かめてお間違いのないようご注意ください。

【故障品について】お買い上げいただいた商品が正常に作動しない場合や、何回か遊んだだけでゲームができなくなってしまった時などは、バンダイお客様相談センターまでご一報ください。なお、お客様の不注意による故障や破損、長期の使用による故障、中古品など当社の責任によらないものには対応できませんので、ご了承ください。

Super GAME BOY スーパーゲームボーイ

スーパーファミコンとスーパーファミコン周辺機器のスーパーゲームボーイを使えば、テレビでカラーのゲーム画面を楽しむことができます。

ボタン電池(CR2016)1個使用(付)
電池耐久時間　連続約1カ月

FOR SALE AND USE IN JAPAN ONLY AND COMMERCIAL RENTAL PROHIBITED.
本品は日本国内だけの販売および使用とし、また商業目的の賃貸は禁止されています。

ゲームボーイは任天堂の登録商標です。

発売元　株式会社バンダイ
エレクトロニクス事業部
東京都台東区駒形2-5-4　〒111-8081

取扱説明書

ゲームボーイ®専用カートリッジ
DMG-AOMJ-JPN

© BANDAI 1997
© BANDAI 1998 MADE IN JAPAN

BANDAI

安全にご使用していただくために…

⚠ 警告

●疲れた状態や、連続して長時間にわたるご使用は、健康上好ましくありませんので避けてください。ごくまれに、強い光の刺激や、点滅を受けたり、ゲーム画面等を見たりしている時に、一時的に筋肉のけいれんや意識の喪失等の症状を経験する人がいます。こうした症状を経験した人は、ゲームをする前に必ず医師と相談してください。また、ゲームをしていて、このような症状が起きた場合には、ゲームを止め、医師の診察を受けてください。

●ゲームをしていて、手や腕に疲労、不快や痛みを感じた時は、ゲームを中止してください。その後も痛みや不快感が続いている場合は、医師の診察を受けてください。それを怠った場合、長期にわたる障害を引き起こす可能性があります。他の要因により、手や腕の一部に傷害が認められたり、疲労している場合には、ゲームをすることによって、悪化する可能性があります。そのような場合は、ゲームをする前に医師に相談してください。

ごあいさつ

このたびは(株)バンダイの任天堂ゲームボーイ専用 カートリッジ**「ゲームで発見!! たまごっち　オスっちとメスっち」**をお買い上げいただき、誠にありがとうございます。ご使用前に取り扱い方、使用上の注意等、この「取扱説明書」をよくお読みいただき、正しい使用法でご愛用ください。なお、この「取扱説明書」は大切に保管してください。

もくじ

おせわのじゅんび ……P4
■操作方法 ……P4
■カセットについて ……P4
■ゲームのはじめかた ……P5
■じかんのながれ ……P5
■たまごを選ぼう！ ……P6
■なまえをつけてあげよう！ ……P6
やさしくおせわしてね！ ……P7
■育成メイン画面 ……P7
■おせわの種類とおせわのしかた ……P8
スーパーゲームボーイであそぶ場合 ……P17

おせわのじゅんび

■操作方法

＋キー：
カーソルの移動

Aボタン：けってい

Bボタン：キャンセル、メイン画面に戻る、よびかけ

STARTボタン：
ゲームスタート

■カセットについて

ゲームをはじめる前に、このシールを引き抜いてください。

カセットからの呼び出し音のON／OFFを切りかえることができます。

電池を交換するときは、⊕ドライバーでビスをはずし、ふたをとります。ボタン電池（CR2016）を⊕⊖を確認しながら正しく入れ、ふたをしてビスをしめます。

ゲームボーイ本体にカセットをセットする時や付属のケースにしまう時は、カセットの向きに気をつけてね！

■ゲームのはじめかた

ゲームボーイ本体に「ゲームで発見!! たまごっちオスっちとメスっち」のカートリッジをセットして、電源スイッチをＯＮにしてね。オープニング画面でSTARTボタンを押すと、ゲーム選択画面があらわれるよ。

＋キー右とセレクトボタンとBボタンを同時に押すと全てのデータが消去されます。

「つづきからはじめる」

セーブしたゲームデータのつづきからたまごっちを育てます。

「さいしょからはじめる」

セーブしたゲームデータを消して、はじめからたまごっちを育てます。

■じかんのながれ

「リアルタイム」か「たまごっちタイム」のどちらかを選ぶと、時間設定画面になります。＋キー左右でカーソルを年／月／日に合わせ、＋キー上下で数字を設定してＡボタンを押すと確認画面があらわれます。

「はい」を選んで決定するとたまご選択画面になるよ。

「リアルタイム」
時計を設定した時点から、実際の時間と同じ速さでゲームが進みます。

「たまごっちタイム」
3段階のたまごっち時間が選べます。

はやい（2分で1時間分）	ふつう（3分で1時間分）	おそい（4分で1時間分）

じかんのながれは、次のたまごっちを育てるまで変えることはできません。

■たまごを選ぼう！

＋キー左右で矢印を動かして、3つのたまごの中から好きなたまごを選びましょう。

■なまえをつけてあげよう！

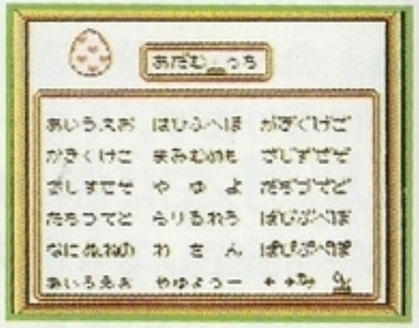

<なまえのつけ方>
「○○○○っち」と4文字以内のなまえをつけられるよ。＋キーで文字を選び、つけおわったら、カーソルをOKに合わせて決定。ただし、なまえは途中で変更できないよ！

やさしくおせわしてね！

■育成メイン画面

時計：ゲーム内の現在の日時をあらわします。
「リアルタイム」を選ぶとキャラクターも表示されます。

■おせわの種類とおせわのしかた

チェックメーター

たまごっちの様子やどのくらい成長したかがわかります。

<チェックメーターのみかた>

おなか：	食事をあげると増えるよ。
ごきげん：	「じゃんけん」ゲームであそんであげたり、おやつをあげると増えるよ。
おつむ：	「しんけいすいじゃく」ゲームであそんであげると増え、フルになると「おとまり」する時にメッセージをつけることができるよ。
しつけ：	きちんとしかると増えるよ。
メッセージ：	「おとまり」の時のメッセージがでるよ。

食事

たべものを選んでたまごっちにあげます。
おやつをあげるとごきげんアップ！

ゲーム

「じゃんけん」「しんけいすいじゃく」「うんどう」の中から好きなゲームを選んであそんであげてね。

<じゃんけん>

グー・チョキ・パーの＋キーを押してね！5回中3回負けてあげると、たまごっちのごきげんがアップ！あいこの時はたまごっちの勝ちだよ！

<しんけいすいじゃく>

＋キーで↑を動かして、一番左のカードと同じたまごっちを選んでね。
5回中3回当たると「おつむ」メーターがアップ！

<うんどう>

＋キーでたまごっちを動かしあしあとマークを踏んで、制限時間内に宝物のある場所まで進んでね。カニにぶつかるとアウト！ダイエットに効果があるよ！

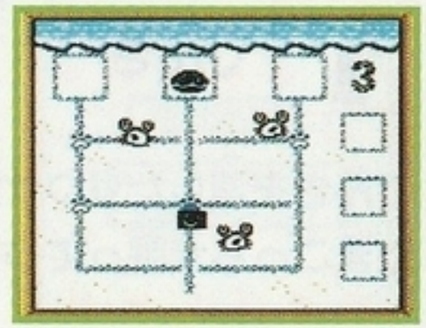

トイレ

ウンチしちゃったら、すぐに流してあげてね。ためると病気になっちゃうよ。

しつけ

好き嫌いしたり、用もないのに呼び出したりしたら「しかる」、よいこだったら「ほめる」。しつけはきちんとね！

治療

腹痛は「のみぐすり」、病気は「ちゅうしゃ」、で治してあげましょう。

でんき

でんきを消したりつけたりできます。
たまごっちが眠っている時は、でんきを消してあげましょう。

TMP(たまごっちパワー)

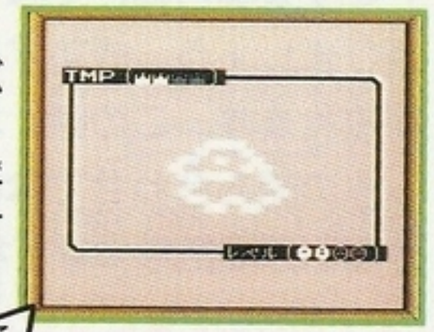

たまごっちの種類ごとのTMPやレベルを表示します。
「ブリード」する時は、この値がお互いに同じになるように気をつけてね！

ブリード

2匹のたまごっちを「ブリード」させたり、「おとまり」させたりします。どちらかを選んでね。ただし、「ブリード」はアダルトっちになってからじゃないとできないよ。

「ブリード」

はじめに、ブリード後のセーブで「はい」を選んでから、ブリードの相手を「じぶんちのたまごっち」にするか「よそんちのたまごっち」にするか選んでね。失敗しちゃうこともあるよ。

「じぶんちのたまごっち」では、これまでに、現在育成中のたまごっちと違う性別のアダルトっちを育てていない場合は、ブリードできないよ！

お互いのデータをチェックし、ブリードをする場合は、それぞれ「はい」を選びましょう。成功すると、デモ画面が流れます。この時、オスっちとメスっちの組み合わせでないとブリードできないから気をつけてね！

「よそんちのたまごっち」の場合は、通信の準備ができたら「はい」を選んでね。

「おとまり」（たまごっちの交換）

はじめに、おとまり後のセーブで「はい」を選んでね。通信の準備ができたら「はい」を選び、お互いのデータをチェック後、それぞれ「はい」を選びましょう。成功すると、デモ画面が流れます。

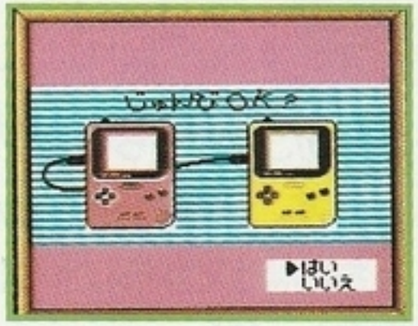

この時、チェックメーターの「おつむ」がフルになっていればメッセージをつけることができるよ！入力方法は、名前をつける時と同じです。

よそんちのたまごっちと「ブリード」や「おとまり」する時は、次のものを用意して正しくセットしてね！

- ●ゲームボーイ本体（別売り）……2台
- ●通信ケーブル（別売り）……1本
- ●「ゲームで発見!! たまごっちオスっちとメスっち」……カートリッジ2個

おでかけ

他の場所で育成したり、ゲームをセーブしてやめることができます。

「おでかけ」

行き先を選んでAボタンを押すと育成画面の背景や「食事」の内容が変わります。ただし、おでかけできるのは、9:00amから6:00pmの間。同じ場所に1日2度行くことはできないよ。いつものお部屋にもどるには、もう1度このアイコンを選んでね。

おでかけ先では、「治療」と「ブリード」はできません。

「ゲームをおわる」

ゲームを終わりにします。「でんげんをきってください」と表示されたら、ゲームボーイ本体の電源スイッチをきりましょう。これまでのゲームデータが自動的にセーブされます。

ゲームをやめたい時は、必ず「ゲームをおわる」を選んでね！

あそび

「おゆうぎ」「サウンドルーム」「ミニゲーム」の中から好きなものを選んでね。ただし、あそんでもたまごっちの成長には関係しないよ。

<おゆうぎ>

はじめに好きなたまごっちを選んでね。Aボタンを押すとホイッスルが鳴ってスタート！
＋キーで押した音階に合わせてたまごっちがおゆうぎし、一定時間が過ぎると、曲とおゆうぎがプレイバックされるよ。

<サウンドルーム>

はじめに好きなたまごっちを選んでね。たまごっちの鳴き声を聞いて、たまごっちの気持ちにぴったり合うと思うメッセージを選んでAボタンを押しましょう。

<ミニゲーム>

同じマークをすばやく探すゲームだよ！
はじめに対戦するたまごっちを選んでね。ウインドーにあらわれたマークと同じものを＋キーでパネルの中から選び、Aボタンを押してね。
早く探した方にポイントが加算されます。

たまごっちずかん

おせわをしたたまごっちは、自動的にずかんに登録され、すべてのキャラクターのおせわをすると、スペシャル・エンディング画面を見ることができるよ。

＊ずかんのページは＋キー上下で変わります。

ばんぞー博士からのめっせーじ

新しく発見されたたまごっちには、
なんと「オスっち」と「メスっち」があるんじゃ！
お互いがアダルトっちになれば、ブリードもオッケー！
成功すると、めでたくベビっちが誕生するかもしれんぞ！！
こりゃ、育てがいがあるのー。

スーパーゲームボーイであそぶ場合

次のものを用意し、「ゲームで発見!! たまごっちオスっちとメスっち」のカートリッジをスーパーゲームボーイに差し込み、スーパーファミコンに正しくセットしてください。スーパーファミコンの電源を入れるとプレイできます。

＊各本体への接続やスーパーゲームボーイの機能の操作については、各本体の取扱説明書をお読みください。

●スーパーファミコン本体（別売り）……1台
●「ゲームで発見!! たまごっちオスっちとメスっち」……カートリッジ1個

安全にご使用していただくために…

⚠ 注　意

●長時間ゲームをする時は適度に休憩してください。めやすとして1時間ごとに10分から15分の小休止をとってください。

●ボタン電池（CR2016相当）、電池ぶた、ねじなどの誤飲事故、特に3才未満のお子様に注意してください。
＜電池を誤使用すると発熱・破裂・液もれの恐れがあります。下記に注意してください。＞

●電池の交換は保護者の方が行ってください。

●＋－（プラスマイナス）を正しくセットしてください。

●ショートさせたり充電、分解、加熱、火の中に入れたりしないでください。

●万一、ボタン電池（CR2016）を飲み込んだとき、ボタン電池（CR2016）からもれた液が目に入ったときは、すぐに医師に相談してください。
もれた液がひふや服に付いたときは水で洗ってください。

機器の取り扱いについて…

⚠ 警　告

●運転中や歩きながら絶対に使用しないでください。
けが・事故の原因となり危険です。

⚠ 注　意

●使用後は必ず電源スイッチをOFFにしてください。

機器の取り扱いについて…

使用上のお願い

●精密機器ですので、極端な温度条件下での使用や保管及び強いショックを避けてください。また、絶対に分解しないでください。

●端子部に触れたり、水にぬらすなど、汚さないようにしてください。故障の原因となります。

●シンナー、ベンジン、アルコール等の揮発油でふかないでください。

このカートリッジ内部には、ゲームの成績や途中経過をセーブ（記録）しておくバッテリーバックアップ機能がついています。むやみに電源スイッチをON／OFFしたり、本体の電源を入れたままでカートリッジの抜き差しをすると、セーブされていた内容が消えてしまうことがありますのでご注意ください。

※このカートリッジを無断で複製すること及びゲームの映像、内容等を無断で出版・上演・放送することを禁じます。

バンダイゲームステーション

このソフトの内容についてのご質問は、**03-3847-5090**
［受付時間/月曜～金曜日（祝日を除く）10時～16時］にお問い合わせください。

●電話番号はよく確かめて、お間違いのないようにしてください。
●受付時間外の電話はおさけください。
●東京23区以外の方は、市外局番（03）をお忘れのないようにしてください。

バンダイの最新情報をキャッチ!!

バンダイホームページアドレス
http：//www.bandai.co.jp/